翰墨丹青 意象山水

——赵茂盛书画作品欣赏

赵茂盛 原名赵艺，字茂盛，号盛翔、得源、鼎量。1973年12月20日生，现居北京。师从蒋正和、曾翔先生，受教于王镛、石开、沃兴华等名家。结业于中国书协第五届书法研修班，2009年就读中国艺术研究院·中国书法院研究生课程班。现为中国美术家协会会员，意象彩墨研究院院长，赵茂盛国展（中国画）创作班导师，中国意象书画印创研者，兼任陕西师范大学文学研究所研究员、写意花鸟画研究室副主任，霍松林国学院副院长，中国中外名人文化研究会学术委员等职。曾为清华大学美术学院书画高研班网络部主任、导师，《书画大世界》杂志社主编。2003年中国精神——社会各界知名人士国庆座谈会暨国庆庆典优秀代表。

其书画作品多次入选中国书协、美协全国大展，获奖30余次。传略入编《世界书画精品大观》《国际金鹅奖书画大观》《中国书法电视大奖赛精品集》《“纪念焦裕禄”全国书法作品集》《首届中国书画小作品大赛作品集》《中国名家书画》《2013年全国中国画作品集》《中国梦强军梦军事题材美术作品集》《全国第十二届美术作品展》《全国第十届刻字艺术展作品集》《2014年“万年浦江”全国中国画作品集》《写意中国大美辽宁作品集》《翰墨伸木全国书画作品集》《书画纵横名人录》等40余部典集。书画作品在中国美术馆、天津美术馆、辽宁美术馆、齐鲁美术馆、江苏省美术馆、青岛美术馆、岭南美术馆等均有展出，并被多家博物馆及藏家收藏。

近年来，赵茂盛一直从事书画教学培训，在意象书画印方面，有完善的教学体系及理论研究，其学员在全国美展中入围、入选、获奖近500人次。

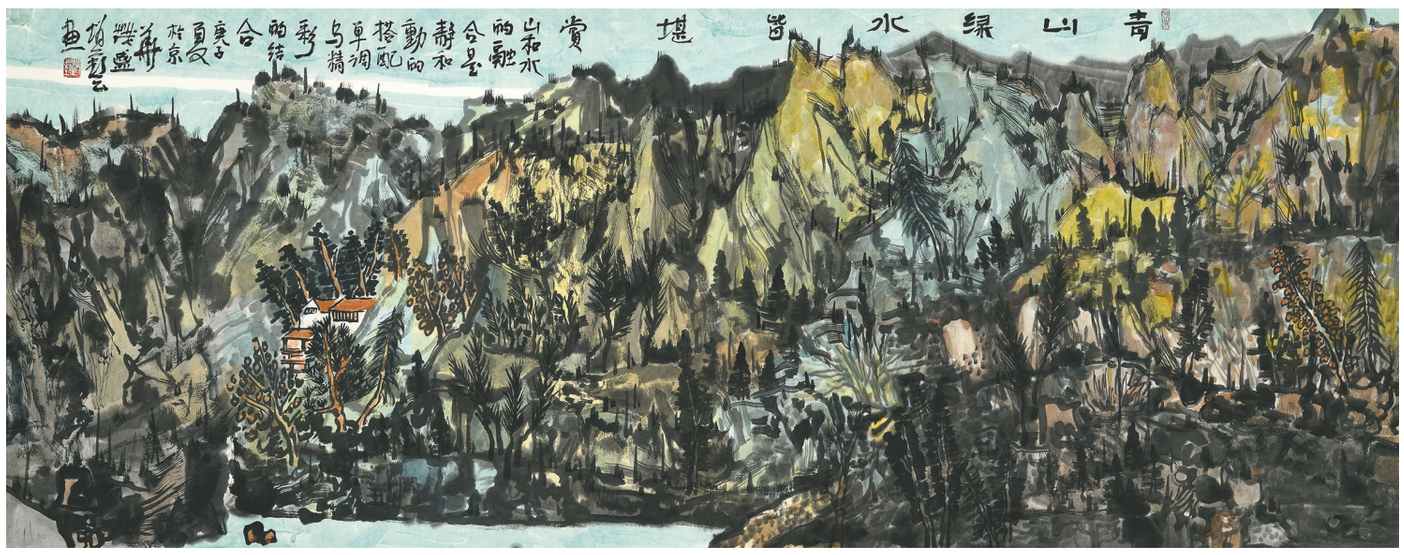

青山绿水皆堪赏 180cmX70cm

岩·系列之一 180cmx35cm

远古的呼唤 180cmx35cm

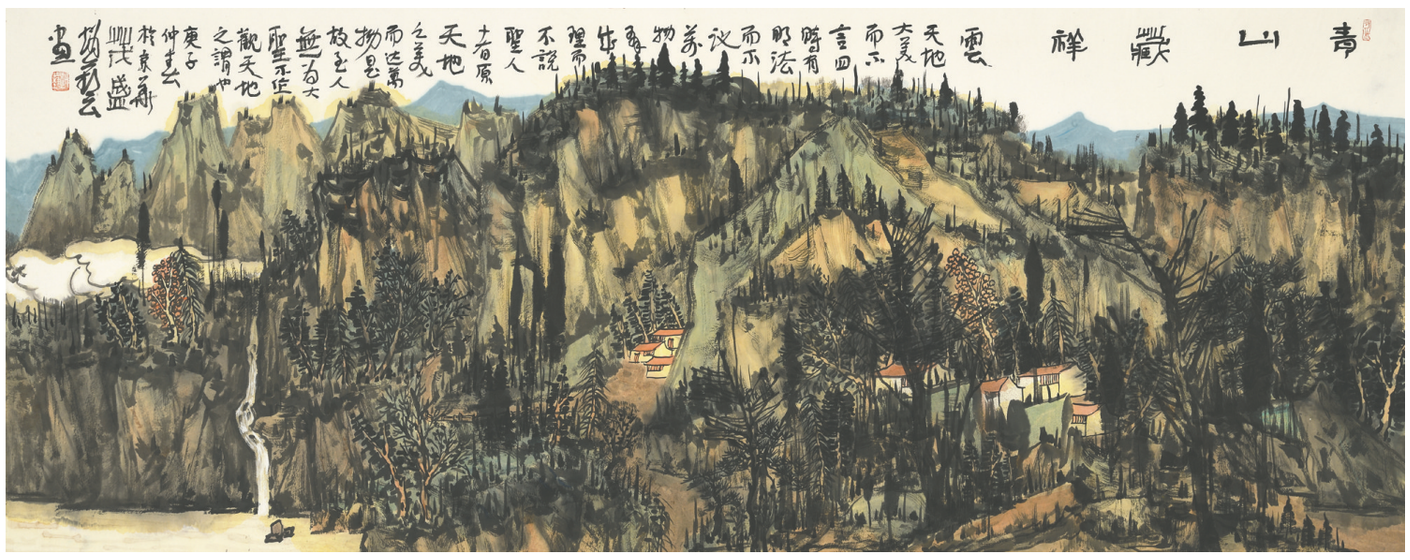

青山藏祥云 180cmX70cm

山东聊城：智慧创新 打造绿色宜居高新区

本报讯 近年来，山东省聊城高新区将智慧创新理念融入到发展建设中，推动经济繁荣、和谐宜居、生态良好、富有活力、特色鲜明的现代化城市建设取得显著成效。

圆好“宜居梦”，绘出新蓝图。聊城高新区努力探索绿色宜居环境建设，在增加绿化面积的同时，注重公园现代科技元素的投入，提升休闲环境、完善基础设施和配套服务，持续推进宜居休闲区“智能化、科技化、时尚化”建设，满足休憩放松、健身娱乐需求。如在九州洼月季公园，将创新科技、城市开放空间和植物景观群落有机结合，既增强了观赏性又凸显了互动性。在“口袋公园”内，配备现代化智能设备，充分利用零散空地“见缝插绿”，打造城市“绿色海洋”。

创新“前置服务”，深化绿色发展。为有力推动餐饮行业绿色长效发展，打赢蓝天保卫战，聊城高新区变“末端治理”为“前置服务”，率先成功探索餐饮油烟治理新途径，实行餐饮服务项目证照审批监管协作联动机制。餐饮店申请办理营业执照时，执法部门对经营场所实地勘察，合格后核发相应证照，从源头上解决餐饮油烟污染问题。同时实施“笑脸测评”制度，对餐饮店油烟污染防治进行打分评定等级。

点亮“城市之眼”，提升管控水平。聊城高新区引进高空瞭望电子监控，选取17座通信铁塔，建设“高空瞭望”电子监管体系。可实现环保火点监测、国土违建、交通突发事件、景区调度管理、综合治安危险场景等监控功能，有效提升高空瞭望场景综合监管能力。

（李兆宪 孙福顺）

中化资产管理有限公司吸收合并中化浙江化工有限公司公告

经本公司股东决定：中化资产管理有限公司（简称“中化资产”）与中化浙江化工有限公司（简称“中化浙江”）合并。合并前中化资产的注册资本为人民币726641万元；合并前中化浙江的注册资本为人民币100万元。本次合并的形式为吸收合并，中化资产存续，中化浙江注销。合并后，中化资产的注册资本为726741万元。中化资产和中化浙江的债权债务由合并后的中化资产承继。请债权人自接到本公司书面通知书之日起三十日内，未接到通知书的自本公告之日起四十五日内，有权要求本公司清偿债务或者提供相应的担保，逾期不提出的视其为没有提出要求。特此公告。

中化资产管理有限公司联系人：郭学鹏 电话：010-59369585

债权转让暨催收公告

根据恒丰银行股份有限公司潍坊分行与潍坊滨海投资发展有限公司签署的《不良资产转让协议》（2020年不良资产转20200924001号），恒丰银行股份有限公司潍坊分行已将其对下列债务人及担保人享有的主债权及担保合同项下的全部权利依法转让给潍坊滨海投资发展有限公司。恒丰银行股份有限公司潍坊分行公告通知各债务人及担保人以及其他相关各方。

现公告要求下列债务人及其担保人，自公告之日起立即向潍坊滨海投资发展有限公司履行债权合同及担保合同约定的偿付义务或相应的担保责任。

基准日：2020年7月20日 单位：万元

债务人	逾欠本金	逾欠利息	担保方式
潍坊联兴新材料科技股份有限公司	49241250.00	2651960.89	由山东联兴石油焦市场有限公司名下的土地使用权提供抵押担保（权证号：潍国用(2013)第G044号），抵押率不超过50%，追加山东联兴石油焦市场有限公司、王佐任、侯爱云保证担保。

特此公告！

恒丰银行股份有限公司潍坊分行
2020年9月25日

拍卖公告

受委托，我公司定于2020年10月16日10:00在天津市河东区河东融大厦三层拍卖厅对天津市塘沽区阳光金地1-1-02号房产进行公开拍卖（建筑面积：57.63㎡，详见拍卖目录）。

展示时间：2020年10月12-13日（统一组织）

展示地点：标的物现场

登记及交纳保证金截止时间：自公告之日起至2020年10月15日16时止

联系电话：022-27314972 13389026266

天津市同方国际拍卖行有限公司 2020年10月9日

拍卖公告

接受委托，定于2020年10月17日15:30对天津市西青区中北镇中北大道南侧水溪苑房产一处，建筑面积277平米进行公开拍卖。

咨询展示时间：自公告日起至2020年10月16日中午12时止。

登记时间：有意竞买者请于2020年10月16日12时前将竞买保证金交付到委托人指定账户，（以全额到账为准）逾期或手续不全者不能参加竞买，拍卖地点：天津市南开区南马路18号九策广场四层A4-1号。

咨询电话：022-27525901，18622096951

联系人：马经理

天津市正大拍卖有限公司

■**遗失声明**：方浩心，身份证：420102195610281225，因丢失梓山湖恒大养生谷购房收据（编号：XNHY0000861，收据金额44113元），特此声明。

■**遗失声明**：张丙宁于2020年9月26日遗失身份证，身份证号码1202231994081701 8X，声明作废。

■**遗失声明**：沈泽文遗失浙江经济职业技术学院大学生学生证，证号：20011811，声明作废。

■**遗失声明**：肖颖，于2020年10月1日遗失身份证（身份证号：350426199710251020）自见报之日起不系担被人冒用而引发的一切法律责任，特此声明。

■**遗失声明**：本人姓名孙进，身份证号654125199001105276，于2017年9月1日收到由乌鲁木齐市天源兴达物业服务有限责任公司开具的秀水兰亭三期小区8号楼3-302号房施工押金1000元（大写金额壹仟元整）收据一张，票号160016747，因本人丢失票据原件现申明作废，本人自动放弃原件退款权利。

■**遗失声明**：石宇森遗失长春中医药大学学生证，证号：1603010331，声明作废。

■**遗失声明**：郑超、艾梨遗失绿地控股集团武汉汉南置业有限公司开具的增值税普通发票，发票代码420016335O，发票号码01558177，金额10000元，声明作废。

■**遗失声明**：本人罗志勇不慎遗失黄石翡翠置业有限公司黄石恒大御景项目开具的认筹书一张编号：0001120，金额：20000元，特此声明证明。

■**遗失声明**：王琳（身份证号码：420106200409116024）遗失梓山湖恒大养生谷认筹书C1147602收据联，特声明作废。

■**遗失声明**：王洋遗失山东农业工程学院学生证，证号：1808011022，声明作废。

■**遗失声明**：本人霍韦身份证号421121199205150 06X遗失武汉恒大文化旅游城认购书客户联编号G3711006一份特此声明。

■**遗失声明**：王浩，于2020年10月3日遗失身份证，身份证号码430202198806172013，声明作废。

■**遗失声明**：本人王会宾，身份证号411024199909204750，于2020年9月25日于陕西国润摩码置业有限公司开发的国润当代境项目购买住宅商品房壹套，现收据丢失，收据编号为：0000004，金额为20000，特此登报作废。

■**遗失声明**：本人胡强，遗失武汉汉口北市场管理有限公司开具的B2-4216/4217/4218保证金收据，收据号：3691378，金额1970元，特此声明作废。

■**遗失声明**：邱智婷遗失河北东方学院学生证，证号175120206001，声明作废。

■**遗失声明**：本人程强林，身份证号码：120109198305202014，遗失沧州恒大文化旅游城项目认筹书客户联，认筹书编号C2303201，认筹20000元。若因此引起的任何法律纠纷和经济赔偿均由本人负责与沧州益聚房地产开发有限公司无关。

■**遗失声明**：董国祥遗失道路运输从业资格证，从业资格证号：152127197201040618，声明作废。

■**遗失声明**：本人李刚，身份证号码130983199101243918，遗失滨海恒大文化旅游城项目认购书客户联，认购书编号G1022391，房号：滨海恒大文化旅游城一期11地块16栋1单元201。若因此引起的任何法律纠纷和经济赔偿均由本人负责，与沧州益聚房地产开发有限公司无关。

■**遗失声明**：李成遗失身份证，身份证号码612429199305287 85X，声明作废。

■**遗失声明**：吉林师范大学曹馨淇遗失普通话水平测试等级证书（二级甲等），证书号2219402003585，考试时间2019年11月17日，特此声明。

■**遗失声明**：吉林师范大学徐莹遗失普通话水平测试等级证书（二级甲等），证书号2219402003589考试时间2019年11月17日，特此声明。

■**遗失声明**：吉林师范大学霍冬雪遗失普通话水平测试等级证书，证书号2219402003580（二级甲等），考试时间2019年11月17日，特此声明。

■**遗失声明**：吉林师范大学王燕遗失普通话水平测试等级证书（一级乙等），证书号2219402003590，考试时间2019年11月17日，特此声明。

■**遗失声明**：吉林师范大学严煜遗失普通话水平测试等级证书（一级乙等），证书号2219402003588，考试时间2019年11月17日，特此声明。

■**遗失声明**：吉林师范大学张彤遗失普通话水平测试等级证书（二级甲等），证书号2219402003581，考试时间2019年11月17日，特此声明。

■**遗失声明**：吉林师范大学卑鑫乐遗失普通话水平测试等级证书（一级乙等），证书号2219402003592，考试时间2019年11月17日，特此声明。

■**遗失声明**：吉林师范大学金程润遗失普通话水平测试等级证书（二级甲等），证书号2219402003591，考试时间2019年11月17日，特此声明。

■**遗失声明**：吉林师范大学任明慧遗失普通话水平测试等级证书（二级甲等），证书号：2219402003583考试时间2019年11月17日，特此声明。

■**遗失声明**：吉林师范大学陈曦遗失普通话水平测试等级证书（二级甲等），证书号：2219402003582考试时间2019年11月17日，特此声明。

■**遗失声明**：吉林师范大学刘依然遗失普通话水平测试等级证书（二级甲等），证书号：2219402003586考试时间2019年11月17日，特此声明。

■**遗失声明**：吉林师范大学曹汇娉遗失普通话证书（一级乙等），证书编号：2219402003574，考试时间2019年11月27日，特此证明。

法院公告

(2020)皖1622民初4761号 **曹慧伟**：本院受理原告解放商用汽车蒙城销售服务中心诉你民间借贷纠纷一案，现依法向你公告送达起诉状副本、应诉通知书、举证通知书及开庭传票。自公告起经过60日即视为送达。提出答辩状和举证期限分别为公告期满后15日内和16日内，定于举证期满后第3日上午9时（节假日顺延）在本院双涧人民法庭公开开庭审理，逾期将依法缺席判决。

安徽省蒙城县人民法院

赵进、赵兴武（五）：本院受理原告赵探探诉你民间借贷纠纷一案，现依法向你公告送达起诉状副本、应诉通知书、举证通知书、开庭传票。自公告起经过60日即视为送达。提出答辩状和举证期限分别为公告期满后15日内和16日内，定于举证期满后第3日上午10时（节假日顺延）在本院双涧人民法庭公开开庭审理，逾期将依法缺席判决。

安徽省蒙城县人民法院

基于核心价值观教育的优良班风建设策略要点

□ 谢廷建

核心价值观是一个组织文化的核心，班级文化氛围需要核心价值观的支撑。班风是一个班集体的整体精神风貌，是班级文化氛围的体现，优良班风不仅有利于班集体文化建设，还对班级成员养成良好的生活学习习惯有积极的促进作用，因此建设优良班风显得十分重要。本文将从核心价值观视角出发，谈论关于建设优良班风的策略要点，为辅导员构建优良班风提供参考。

形成班级核心价值观

班级核心价值观是班级整体精神风貌的反映，不同的班级可以有不同的班级核心价值观，在班级建立初期，辅导员需要引导班级同学通过讨论形成班级同学共同认可的班级核心价值观。在班级的日常学习和生活过程中，班中的每个成员都应在班级核心价值观的引导下进行。基于班级核心价值观建设的班风首先需要形成班级的核心价值观。为了体现核心价值观的认可程度，可以采取民主方式进行，由大家共同探讨，选出2个~5个核心词汇作为班级的核心价值观（词汇数量不宜过多，太多给执行带来很大挑战，太少不能全面体现班级共同价值追求）。核心价值观的形成一定是在学校校纪校规的指导下进行，可以结合专业特色选取，比如：医学类专业可选取“公正”，意在告知不仅班级同学要受到公平公正的待遇，在学生走向工作岗位更是如此，需要公平公正地对待每一位病患，一视同仁，不能因为患者的职业、收入等其他情况而有所歧视；教育类专业可以选取“关爱”，意在校园内关爱班级同学，走上工作岗位后关爱自己的学生，尊重学生，是良好师德的体现，也是作为一名教师基本的职业操守。

选拔好班风建设骨干

学生干部是班级工作开展的主要力量，班风建设更离不开班级学生干部的参与。因此选拔好班风建设的骨干，选拔得力的班级学生干部，不仅可以确保班级各项通知的顺利传达以及各项工作的顺利开展，同时在班风建设过程中，班干能够起到很好的带头示范和监督班级同学行为的作用，加速班风的固化形成。如果没有得力的班干或者班干的示范带头作用不够到位，会在班风形成过程中带来负面的消极影响，不利于班风建设。比如一个班集体的核心价值观是团结，但班干却因为一点小事和宿舍其他同学发生激烈的争吵，这就是不践行班级核心价值观的体现，也对班风的形成起了负面的影响，班上其他同学就会认为班级班干都不能以身作则践行班级核心价值观，随着时间的推移其他同学也就淡忘了班级共同制定的核心价值观，那么班级班风建设就会止步不前，核心价值观也就形同虚设。因此选拔好的班风建设骨干是推进班风建设的重要举措。

确立班级规章制度

俗话说“无规矩，不成方圆”，班级也是一样，一个班级要高效率地运转，也需要一定的规章制度支撑。班级规章制度的形成应该做到几点：首先是在学校、院系规章制度的大框架下制定，不能违背上级文件规定要求；其次班级规章制度需要班级同学共同参与讨论制定，共同制定的班级规章制度在同学心中的认可度更高，而且在执行过程中阻力更少，有利于发挥班级制度的约束作用；再次班级规章制度必须有确保班级核心价值观执行、违背惩罚措施，这样可以激励有利于班风建设的各种事迹，对于不利于班风建设的行为事件也能够起到一定的约束作用。

做好个人公开承诺

班级班风的形成有一定的时间过程，班级核心价值观的践行也需要经过时间的积累，学生对于核心价值观需要由概念认同向内心认同转变，在发生转变之前，为了确保班风建设进程和核心价值观的固化形成，班级每个成员需要作公开承诺，承诺为班风建设作出自己的努力，不做有损班风的行为，做一名班风建设的执行者和监督者。公开承诺不仅有利于班级成员自身认真落实承诺内容，同时班级同学之间能够发挥相互监督的作用，确保核心价值观能够得到共同遵守和执行。

做好督查与记录

班风建设过程中除了健全的班级制度、核心价值观念和个人承诺，还需要做好建设过程中的监督检查，并做好详细的记录。监督检查是为了确保在班风建设过程中，根据班级成员表现情况及时发现与班级核心价值观不符的行为，并做好记录以便及时纠正，确保在班风建设的路上不偏不倚；详细的记录可以发现在班风建设过程中哪些地方容易出现问题，如何在今后的工作中进行更正，避免类似错误的再次发生，为优良班风建设提供路径经验以及数据依据。

（本文作者单位系广西教育学院）